愛媛県　喜多郡
内子町全図

内子町水道地図（平成25年度版）

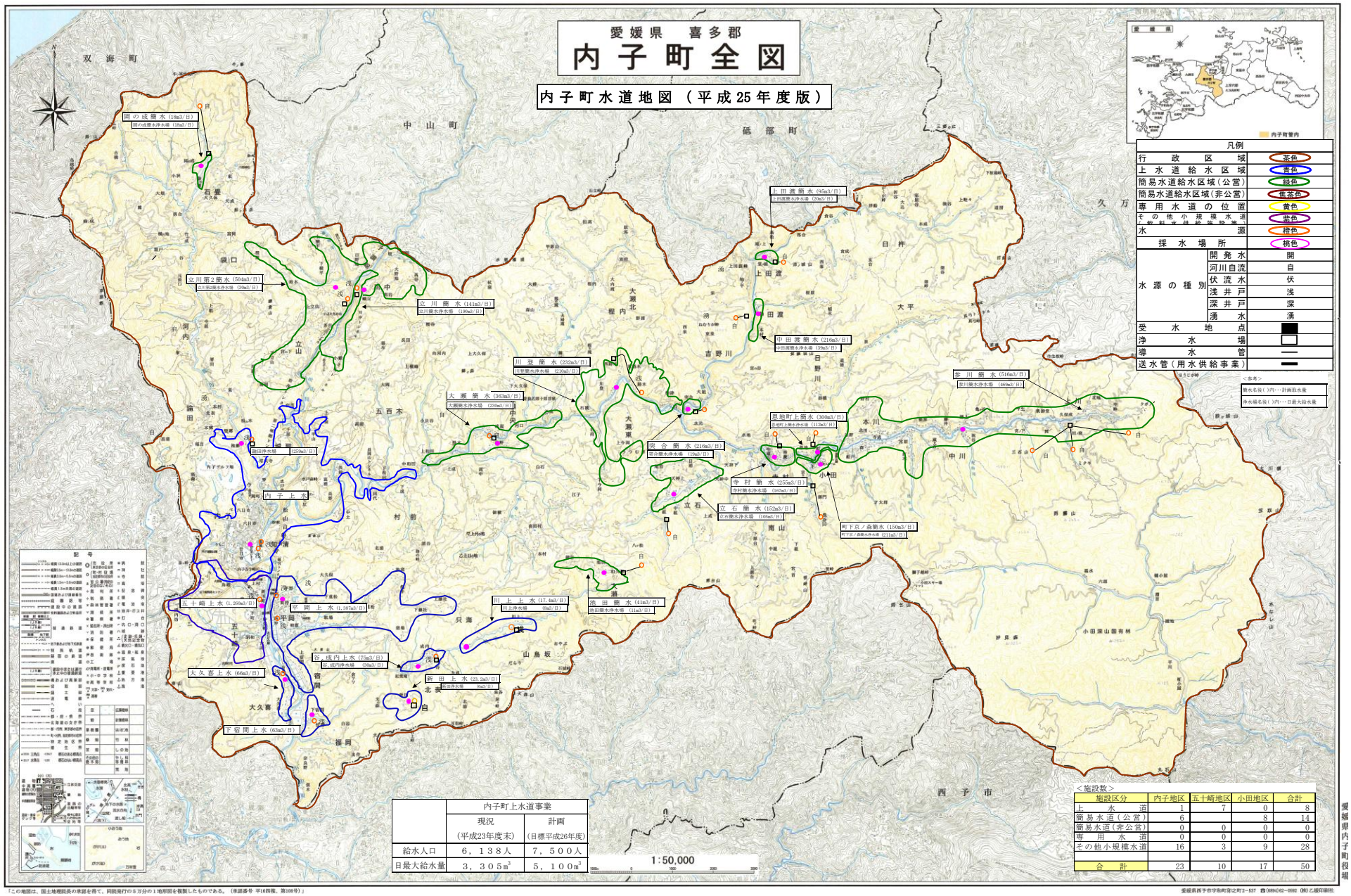

凡例	
行政区域	茶色
上水道給水区域	青色
簡易水道給水区域（公営）	緑色
簡易水道給水区域（非公営）	焦茶色
専用水道の位置	黄色
その他小規模水道（飲料水供給施設等）	紫色
水源	橙色
採水場所	桃色
水源の種別　開発水	開
河川自流	自
伏流水	伏
浅井戸	浅
深井戸	深
湧水	湧
受水地点	■
浄水場	□
導水管	―
送水管（用水供給事業）	▬

＜参考＞
簡水名後（ ）内…計画取水量
浄水場名後（ ）内…日最大給水量

	内子町上水道事業	
	現況（平成23年度末）	計画（目標平成26年度）
給水人口	6，138人	7，500人
日最大給水量	3，305m³	5，100m³

＜施設数＞

施設区分	内子地区	五十崎地区	小田地区	合計
上水道	1	7	0	8
簡易水道（公営）	6		8	14
簡易水道（非公営）	0	0	0	0
専用水道	0	0	0	0
その他小規模水道	16	3	9	28
合計	23	10	17	50

愛媛県内子町役場

「この地図は、国土地理院長の承認を得て、同院発行の５万分の１地形図を複製したものである。（承認番号 平16四複、第108号）」

愛媛県西予市宇和町卯之町2-537 ☎(0894)62-0592 (株)乙媛印刷社